

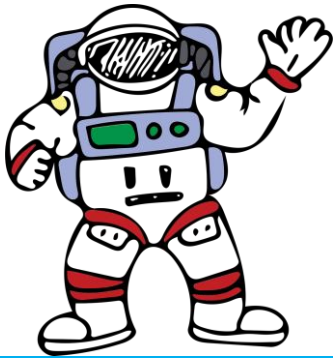



PLANNING D'ACTIVITES ACCUEIL DE LOISIRS (3 à 5 ans)



Mission cosmos: cap sur les étoiles!

Semaine du 20 au 24 juillet 2026



Date	Lundi 20 juillet	Mardi 21 juillet	Mercredi 22 juillet	Judi 23 juillet	Vendredi 24 juillet
Accueil du matin 8h - 9h30	Accueil échelonné. Jeux calmes et activités autonomes				
Regroupement 9h30 - 10h	Mise en scène des animateurs				
Activités du matin 10h - 12h	Pourquoi il fait jour et nuit? Activité peinture	La tête dans les étoiles Peinture du système solaire 9h30-10h30 Lecture contée à la Bibliothèque	Sortie baignade à la piscine de Thonon les Bains 	Cupcake de petits monstres	Mon tableau de l'espace Brico interactif
	Fais dodo ! Conception de petite lunes	Ta planète de rêve Fabrication imaginaire		Gâteau fusée au chocolat	Alliens aux mille couleurs
	Jumelles d'astro en matériaux recyclés	Expérience Fusée à gratter!		Gâteau de la galaxie Marbré coloré	Lune magique Collage au sel
Pause méridienne 12h - 13h	Repas		Repas		
Enfants de 3 ans Temps de repos 13h - 15h45	Sieste		Sieste		
Enfants de 4 et 5 ans Temps calme 13h - 14h	Jeux calmes en autonomie		Jeux calmes en autonomie		
Activité manuelle 14h-15h	Fais dodo ! Conception de petite lunes	La tête dans les étoiles Peinture du système solaire	Un avant goût de vacances avec cette journée baignade, jeux de plage et jeux collectifs	Crée ta galaxie!	
	Jumelles d'astro en matériaux recyclés	Expérience Fusée à gratter!		Conception d'une histoire d'aliens	Rallye photos à Thénières 
Jeux sportifs 15h-16h	Le secret de nos montagnes Jeu de recherche et de stratégie	La conquête des planètes! Jeux de rapidité	Projet d'enfants Ce temps leur permet de choisir et d'organiser ensemble leurs activités		
Goûter 16h15 - 17h	Goûter				
Accueil du soir 17h - 18h30	Départ échelonné des enfants. Jeux et activités autonomes				

Légende: Bleu: sciences et techniques Violet: activités culturelles et artistiques Vert: Activités physiques et sportives Orange: atelier culinaire